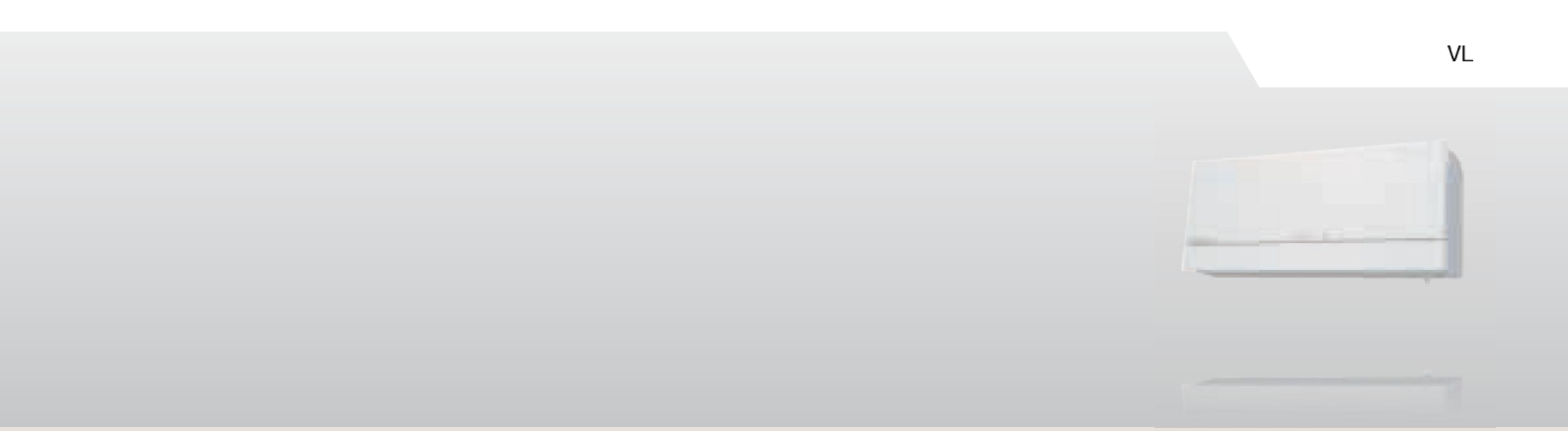

VL-100U5-E

Unité murale
Modèle VL-100U5-E

Avantages

- Le montage de l'unité requiert uniquement le perçage de deux trous d'un diamètre de kT mm
- L'appareil est très silencieux
- La ventilation peut être réglée sur deux niveaux (élevé/faible)
- L'appareil est mis en marche/arrêt au moyen d'une corde
- Les tuyaux d'alimentation et d'évacuation ainsi que les clapets servant à protéger l'appareil contre la pénétration de la pluie sont fournis
- Nouveau dessin avec face avant fermée et enveloppe au coloris blanc pur.
- Filtre à particules fines de classe EU-F7 disponible en accessoire

Unité murale

Désignation de l'appareil		VL-100U5-E
Volume d'air (m³/h)	Petite vitesse	60
	Grande vitesse	105
Niveau sonore dB(A)*	petite vitesse	25
	grande vitesse	37
Rendement (%)	Faible	80
	Élevé	73
Dimensions (mm)	Largeur	620
	Profondeur	200
	Hauteur	265
Poids (kg)		7,5
Alimentation électrique (V, phase, Hz)		220-240, 1, 50
Puissance absorbée (W)	Faible	15
	Élevée	31
Dimension du raccord du gainage Ø (mm)		2 x 75

Les données désignées par les termes faible et élevé se rapportent au niveau de ventilation faible ou élevé
* Niveau de pression acoustique mesuré 1 m devant et 0,8 m en-dessous de l'appareil

Accessoires

Type	Description
P-100HF5-E	Filtre à particules fines (classe F7)
P-100F5-E	Filtre de rechange (classe G3)

Dimensions
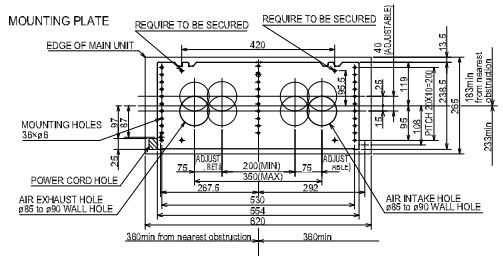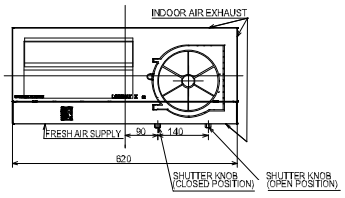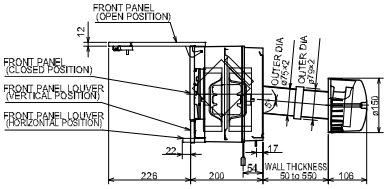
Unité murale
VL-100U5-E